

LEGENDA:

informativní údaje o území:

- stav návrh
- Fešenoé území
- katastrální hranice / nová parcelace vč. výměr
- vrstevnice

podmínky pro vymezení a využití pozemků:

- pozemky pro rodinné domy
- veřejná prostranství - vozovky
- plochy vjezdů a parkovacích stání
- veřejná prostranství - chodníky
- veřejné plochy zeleně

technická infrastruktura - vodohospodářství

- splásková kanalizace
- dešťová kanalizace
- vodovod

technická infrastruktura - energetika a data

- plynovod
- veřejné osvětlení
- el. vedení NN
- datové kabely

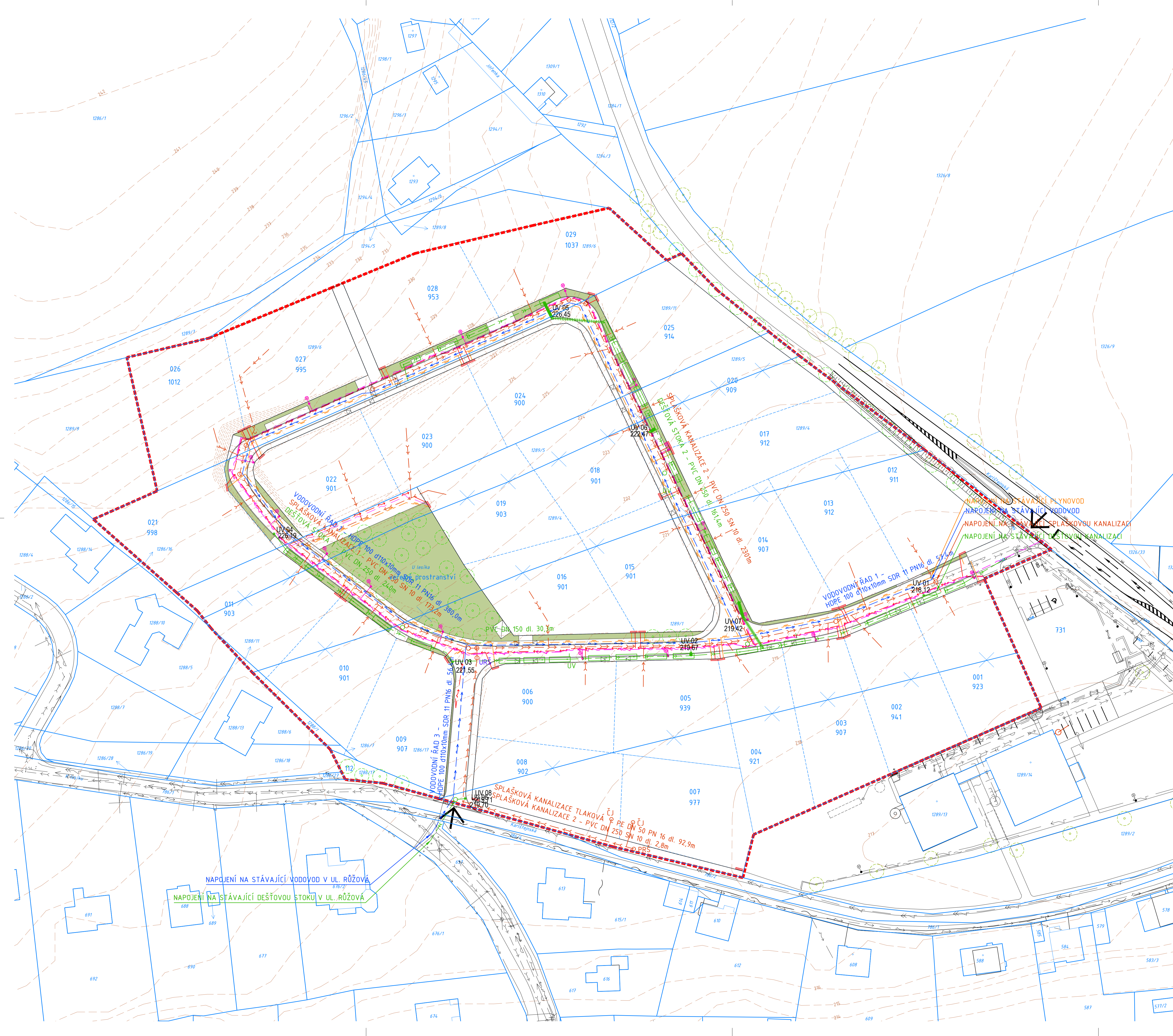

ZÁZNAM O ČINNOSTI REGULAČNÍHO PLÁNU RP2 "U LESÍKA"	
označení správního orgánu, který regulační plán vydal	Zastupitelstvo obce Lety
datum nabytí účinnosti	21.1.2026
pořizovatel	Městský úřad Černošice, odbor územního plánování Karlštejnská 259, 252 28 Černošice
oprávněná úřední osoba pořizovatele	Ing. arch. Klára Zvěřevová
funkce oprávněné úřední osoby pořizovatele	vedoucí odboru územního plánování
podpis	
otisk úředního razítka	
NÁZEV PROJEKTU LOKALITA RP2 "U LESÍKA"	
STUPEN PROJEKTU REGULAČNÍ PLÁN - ČISTOPIS	
OBJEDNATELÉ	Michael Eliášek, Lomená 562, 252 29 Lety Vladislav Miška, K rovinám 383, 252 29 Lety Tomáš Podubecský, Pivovarnická 1022/3, 18000 Praha 8
POŘIZOVATEL	Městský úřad Černošice Odbor územního plánování Karlštejnská 259, 252 28 Černošice
ARCHITEKT - GENERÁLNÍ PROJEKTANT	ARCHITEKT Ondřej Tuček Na Maninách 1525/32a, Praha 7, 17 000 Praha ondrej.tucek@tucek.cz +420 606 546 970 www.a-tucek.cz
AUTORSKÝ TÝM	Ing. arch. Ondřej Tuček Bc. Natálie Sorokáčková
ZPRACOVATEL ČÁSTI	Ing. Jiří Jodl +420 739 323 118; jirjodl@gmail.cz
PRÍLOHA	N.2 VÝKRES TECHNICKÉ INFRASTRUKTURY
1500	01/2026