Polní cesta C2b

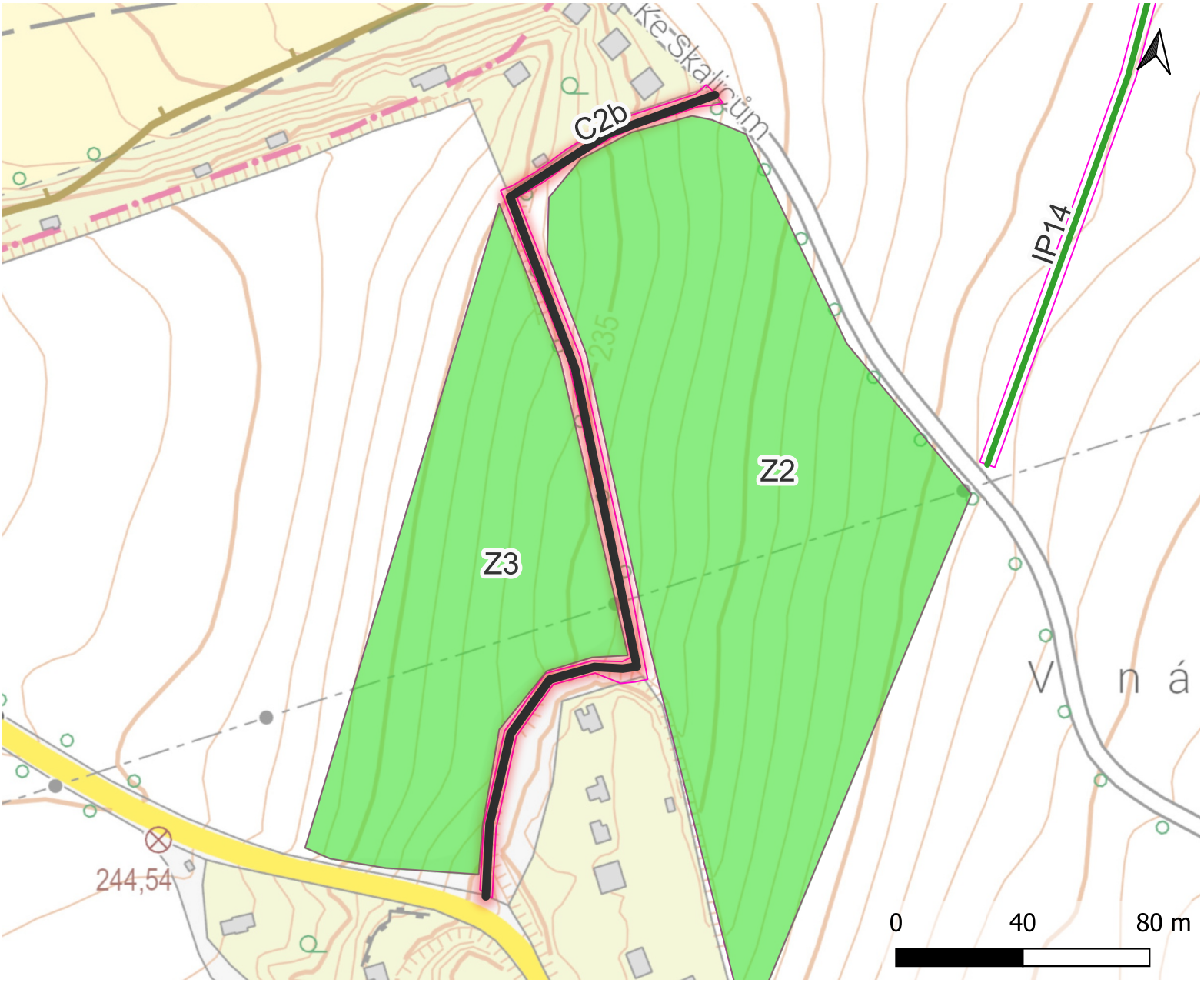

Popis opatření:
Propojení ulice Karlštejnská (silnice II/116) s chatovou osadou ležící podél vodního toku. Cesta je vedena stávající mezí zarostlou náletem. Cesta přispěje k lepší prostupnosti krajiny a zároveňbude vytvořen hodnotný krajinný prvek.

- Zatravnění
- Vodní plocha
- Krajinná výsadba
- Polní cesty
- Průlehy/Interakční prvky
- Doprovodná vegetace
- Předpokládaný zábor
- Zájmové území

Základní parametry opatření:

Plocha opatření (m2)	Délka (m)	Objem zadržené vody (m3/rok)
1362	328	286

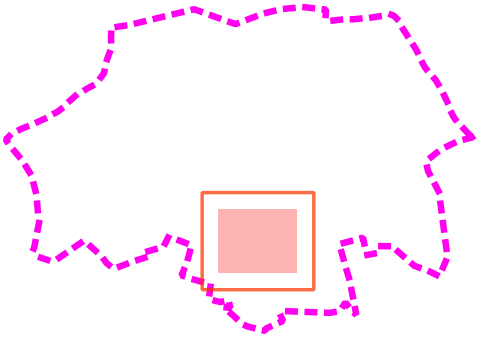

Pozemky:
1283/4, 1283/5, 1311/4, 1338/13, 1326/10, 1311/2, 1311/3, 1311/1, 1338/3